

CK.6642.1582.2023

Województwo: dolnośląskie

Powiat: legnicki

Jednostka ewidencyjna: 020905_2, Legnickie Pole

Obręb: 0014, Raczkowa

Działka: 131/1

MAPA ZASADNICZA

SKALA 1:500

Sekcje mapy: 5.149.31.13.1.2; 5.149.31.08.3.4

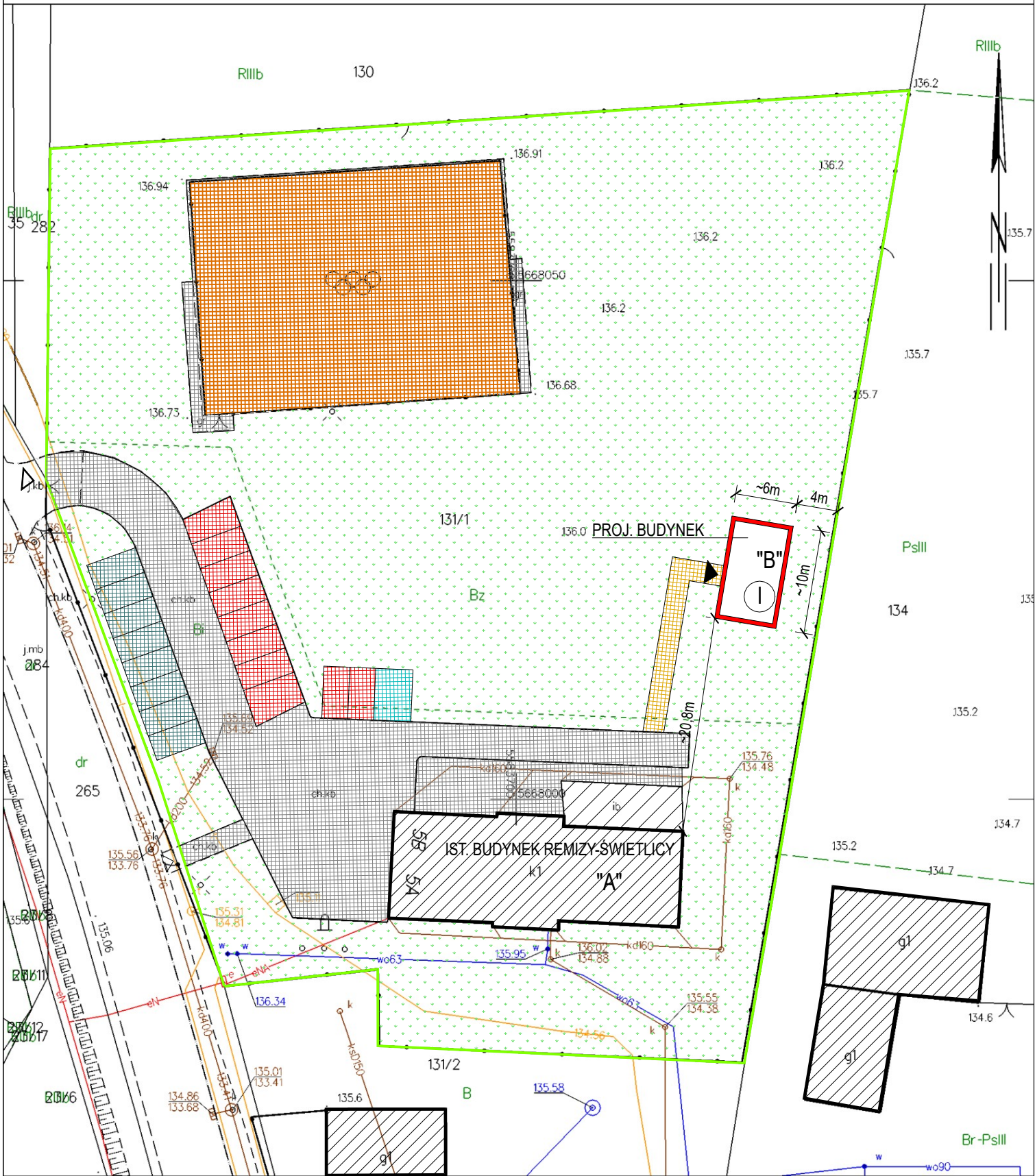

Sporządził(a) wydruk: Gabriela Sochacka

	LEGENDA
	GRANICA DZIAŁKI
	PROJ. BUDYNEK
	IST. BUDYNKI
	ISTN. NAWIERZCHNIE UTWARDZONE
	ISTN. MIEJSCA POSTOJOWE
	IST. ZIELEŃ NISKA
	PROJ. MIEJSCA POSTOJOWE DLA OSÓB NIEPEŁNOSPRAWNYCH
	PROJ. MIEJSCA POSTOJOWE
	PROJ. CHODNIK
	WEJŚCIE NA DZIAŁKĘ
	WEJŚCIE DO BUDYNKU
	WJAZD NA DZIAŁKĘ

BILANS TERENU

POW. DZ.NR. 131/1 - 6113m2

W TYM :

POW. ZABUDOWY - 389,00 m2

W TYM :

POW. IST. BUD. REMIZY/ŚWIETLICY - 280,00 m2

POW. IST. ZADASZENIE/WIATA PRZY ŚWIETLICY - 49,00 m2

POW. PROJ. BUDYNKU - ~60,00 m2

W TYM :

POW. UTWARDZONE (Pu) - 1685,00 m2

POW. IST. PARKINGÓW -100,00 m2

POW. IST. PLACÓW UTW. , CIĄGÓW PIESZO-JEDNYCH I

CHODNIKÓW - 715,00m2

POW. IST. BOISKA-680,00 m2

POW. PROJ. STANOWISK POSTOJOWYCH -150,00 m2

POW. PROJ. CHODNIKA -40,00 m2

POW. ZIELENI (Pzi) - 4039,00 m2

Jednostka projektowa:

ARCHITEKT Jędrzej Pichla

59-220 Legnica pl. Słowiański 1 lok. 515

tel. +48 508 252 071 e-mail: jedrzejpichla@gmail.com

Nazwa i adres:

BUDOWA BUDYNKU DLA KOŁA GOSPODYŃ WIEJSKIEJ

W RACZKOWEJ

59-241 RACZKOWA DZ. NR. 131/1

Stadium:

PROJEKT KONCEPCYJNY DO PFU

Branża:

ARCHITEKTURA

Projektant:

mgr inż. arch. Jędrzej Pichla

architektura

upr. 27/DSOKK/2016

w spec. architektonicznej

Tytuł rysunku:

PROJEKT

ZAGOSPODAROWANIA TERENU

Miejsce i data opracowania:

Legnica, 26.11.2023 r.

WSZELKIE PRAWA ZASTRZEŻONE. Dz.U.24/1994, poz.83, ART 115-118

Kopiowanie i rozpowszechnianie bez zezwolenia jest PRAWNIE ZABRONIONE

Skala:

1:500

Rys. nr.:

3P