

wpł. 12.08.2022

L. dz.
Podpis

Projekt
uchwała Nr
Rady Gminy Legnickie Pole
z dnia sierpnia 2022r.

Druk 390

w sprawie określenia przystanków komunikacyjnych zlokalizowanych na terenie Gminy Legnickie Pole których właścicielem lub zarządzającym jest Gmina Legnickie Pole oraz warunków i zasad korzystania z tych przystanków

Na podstawie art. 18 ust. 2 pkt 15 ustawy z dnia 8 marca 1990 r. o samorządzie gminnym (t.j. Dz. U. z 2022 r. poz. 559 z późn. zm.) oraz art. 15 ust. 2 w związku z art. 15 ust. 1 pkt 6 ustawy z dnia 16 grudnia 2010 r. o publicznym transporcie zbiorowym (t.j. Dz. U. z 2022 r. poz. 1343 z późn. zm.) uchwala się, co następuje:

§ 1. Określa się przystanki komunikacyjne zlokalizowane na terenie Gminy Legnickie Pole, których właścicielem lub zarządzającym jest Gmina Legnickie Pole, udostępnione operatorom i przewoźnikom wykonującym przewozy osób w krajowym transporcie drogowym zgodnie z wykazem stanowiącym załącznik nr 1 oraz lokalizację tych przystanków, zgodnie z załącznikiem nr 2 do niniejszej uchwały

§ 2. Warunki i zasady korzystania z przystanków komunikacyjnych określa załącznik nr 3 do niniejszej uchwały.

§ 3. Traci moc uchwała Nr XXXIII.296.2021 Rady Gminy Legnickie Pole z dnia 25 listopada 2021 r. (Dz. Urz. Woj. Doln. z 1 grudnia 2021 r. poz. 5609) w sprawie określenia przystanków komunikacyjnych zlokalizowanych na terenie Gminy Legnickie Pole których właścicielem lub zarządzającym jest Gmina Legnickie Pole oraz warunków i zasad korzystania z tych przystanków oraz uchwała Nr XXXVII.326.2022 Rady Gminy Legnickie Pole z dnia 27 stycznia 2022 r. (Dz. Urz. Woj. Doln. z 2 lutego 2022 r. poz. 554) w sprawie zmiany uchwały w sprawie określenia przystanków komunikacyjnych zlokalizowanych na terenie Gminy Legnickie Pole których właścicielem lub zarządzającym jest Gmina Legnickie Pole oraz warunków i zasad korzystania z tych przystanków.

§ 4. Wykonanie uchwały powierza się Wójtowi Gminy Legnickie Pole.

§ 5. Uchwała wchodzi w życie po upływie 14 dni od daty jej ogłoszenia w Dzienniku Urzędowym Województwa Dolnośląskiego.

załącznik nr 1 do uchwały nr
Rady Gminy Legnickie Pole z dnia

**Wykaz przystanków komunikacyjnych,
których właścicielem lub zarządzającym jest Gmina Legnickie Pole**

| L.p. | Nr przystanku na mapie poglądowej | Nazwa miejscowości | Nr drogi | Lokalizacja |
|------|-----------------------------------|--------------------|-----------------------|---|
| 1. | 1 | Nowa Wieś Legnicka | 107437 D gminna | siedziba LIDL Nowa Wieś Legnicka nr 104 (GPS 51.165187-16.198042) |
| 2. | 2 | Nowa Wieś Legnicka | 107437 D gminna | siedziba Raben Gniewomierz nr 181 (GPS 51.165340-16.198337) |
| 3. | 3 | Nowa Wieś Legnicka | 107437 D gminna | siedziba LIDL Nowa Wieś Legnicka nr 109 (GPS 51.162971-16.194428) |
| 4. | 4 | Nowa Wieś Legnicka | 107437 D gminna | siedziba LEAR Nowa Wieś Legnicka nr 109 (GPS 51.162914-16.194284) |
| 5. | 5 | Nowa Wieś Legnicka | 107437 D gminna | siedziba Walsroder Casings Polska Sp. z o.o. Nowa Wieś Legnicka nr 107 (GPS 51.164062-16.186101) |
| 6. | 6 | Nowa Wieś Legnicka | dz. nr 409/149 gminna | osiedle – bloki (GPS 51.157158-16.164476) |
| 7. | 7 | Gniewomierz | dz. nr 115 gminna | świetlica gminna Gniewomierz nr 68A (GPS 51.158894-16.218706) |
| 8. | 8 | Strachowice | 107425 D gminna | Skrzyżowanie – pl. zabaw (GPS 51.126041-16.259648) |
| 9. | 9 | Bartoszków | 107436 D gminna | k/ronda – szkoła podstawowa Bartoszków nr 43 (GPS 51.186945-16.213462) |
| 10. | 10 | Gniewomierz | 107432D gminna | obok budynku 61B (GPS 51.160503-16.216602) |
| 11. | 11 | Psary | dz. nr 260 gminna | obok budynku nr 5 (GPS 51.166643-16.23893) |
| 12. | 12 | Gniewomierz | 107432D | obok budynku nr 2 i nr 3 (GPS 51.157356-16.220393) |
| 13. | 13 | Ogonowice | dz. nr 201/1 | obok budynku 25 (GPS 51.063967-16.142197) |
| 14. | 14 | Bartoszków | 107429D | obok budynku 61 (GPS 51.104015-16.113833) |

**Lokalizacja przystanków komunikacyjnych, których właścicielem lub zarządzającym jest Gmina
Legnickie Pole.**

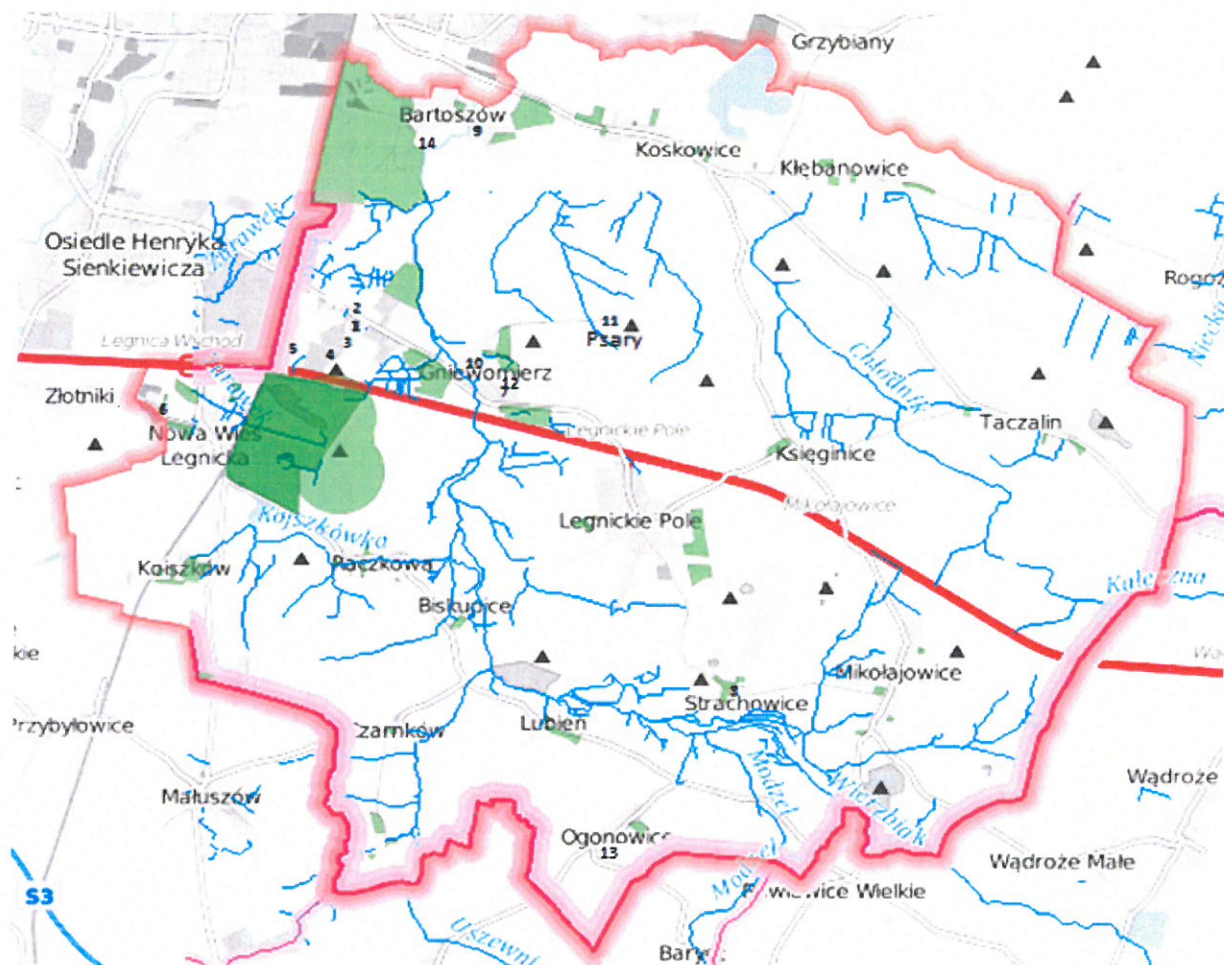

załącznik nr 3 do uchwały nr
Rady Gminy Legnickie Pole z dnia

**Warunki i zasady korzystania z przystanków komunikacyjnych,
których właścicielem lub zarządzającym jest Gmina Legnickie Pole**

1. Do korzystania z przystanków komunikacyjnych, których właścicielem lub zarządzającym jest Gmina Legnickie Pole uprawnieni są przewoźnicy, będący operatorami publicznego transportu zbiorowego oraz przedsiębiorcy uprawnieni do prowadzenia działalności w zakresie przewozu osób, zwani dalej przewoźnikami.
2. Przewoźnik korzystający z przystanków komunikacyjnych zobowiązuje się do zatrzymywania na przystankach komunikacyjnych, wyłącznie w celu umożliwienia pasażerom wsiadania i wysiadania, w ramach obowiązującego rozkładu. Zabrania się postoju na przystanku ponad czas potrzebny do obsługi.
3. Rozkład jazdy tj. wymiary tablicy, grafika, sposób montażu podlega uzgodnieniu z Gminą Legnickie Pole.
4. Dopuszcza się zatrzymywanie na przystanku jednocześnie kilku autobusów, jeśli:
 - 1) nie ograniczy to przepustowości przystanku;
 - 2) nie spowoduje to zagrożenia dla organizacji lub bezpieczeństwa ruchu.
5. W przypadku likwidacji lub czasowego zawieszenia funkcjonowania przystanku komunikacyjnego, przewoźnik lub operator ma prawo do korzystania z przystanków zamiennych.
6. Przewoźnik zobowiązany jest dostarczać do Urzędu Gminy Legnickie Pole aktualne rozkłady jazdy w terminach wynikających z obowiązujących przepisów.
7. Zabrania się prowadzenia innej działalności niż przewóz osób.

Uzasadnienie

do projektu uchwały w sprawie określenia przystanków komunikacyjnych na terenie Gminy Legnickie Pole oraz warunków i zasad korzystania z tych przystanków.

Podstawa Prawna do podjęcia uchwały:

- Ustawa z dnia 16 grudnia 2010 roku o publicznym transporcie zbiorowym (t.j. Dz. U. z 2021r. poz. 1371 z późn. zm.), która nakłada na gminy nowe obowiązki związane z organizacją publicznego transportu zbiorowego, w tym również w zakresie korzystania z przystanków.
- Rozporządzenie Ministra Transportu, Budownictwa i Gospodarki Morskiej z dnia 10 kwietnia 2012 roku w sprawie rozkładów jazdy (t.j. obwieszczenia Ministra Infrastruktury i Budownictwa z dnia 29 grudnia 2017 r. (poz. 202)

Wskazane regulacje prawne są uwzględnione przy wydawaniu , zmianie oraz przedłużaniu zezwoleń na regularny przewóz osób w publicznym transporcie zbiorowym.

W celu wykonania tych obowiązków istnieje potrzeba określenia w drodze uchwały Rady Gminy Legnickie Pole przystanków komunikacyjnych na terenie gminy, których właścicielem lub zarządzającym jest Gmina Legnickie Pole oraz warunków i zasad korzystania z nich przez przewoźników.

Dlatego też, mając na względzie powyższe bardzo ważne jest dobre skomunikowanie z miejscowościami gminy Legnickie Pole oraz z miastem Legnica i umożliwienie bliższego dostępu do przystanków mieszkańcom gminy.

Mając powyższe na uwadze, podjęcie przedmiotowej uchwały jest zasadne.

Z up. Wójta
Mariola Kucziela
Sekretarz Gminy

